

鹿沼

商工会議所
News

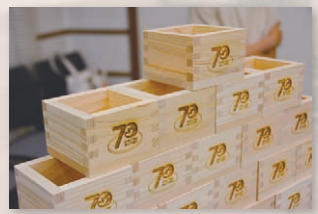

やる気・勇氣・元氣の
未来志向で地域経済の
発展を目指します



Spotlight かぬま



●夜の名刺交換交流会。

発祥の地、愛知県岡崎市に北海道から沖縄まで約600名の方が集まり、2日間、プチまちゼミ体験、パネルディスカッション、事例紹介、分科会など様々なプログラムが組み込まれ、まちゼミを通して、全国レベルでの情報共有や意見交換を行いました。更に往復の車中でも意見交換会を開催するなど、盛り沢山の研修となりました。

参加者の声：

- ・まず、まちゼミを続けよう。
- ・結果検証をキチンと行うこと。
- ・栃木県まちゼミフォーラムを、初開催地鹿沼で開催したい。
- ・商業者だけで自主運営を目指す。

まちゼミで「まち」に大きな魅力を!!

全国まちゼミサミット

2月2～3日

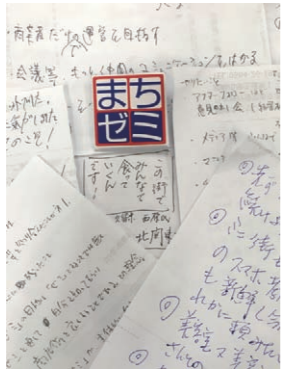

●参加者の声



●会場の岡崎市民会館

・開催する事が目的ではなく、各々の商店主を知ってもらい、店や商店街を良くすることが大切。鹿沼でもまちゼミという手段を通じて魅力ある個店が集まり、力を合わせることで、大きな魅力を生み出すことが可能となります。参加者の皆さまお疲れ様でした。

❖ (担当…水越)

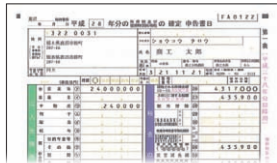

●所得税申告書



●消費税申告書

個人の確定申告は、2月16日～3月15日までに行わなければなりません。当所では、個人の青色申告者を対象に所得税及び消費税の確定申告書の作成指導業務を行っています。申告書の作成指導は、全て予約制となっております。また、e-Taxにて代理送信を実施しています。当所による指導業務は、左記のとおりですので、お気軽にご相談ください。

○記帳代行
指定の日計表を記入いただき、翌月10日までに日計表・領収書・預金口座をご持参いただきます。複式簿記を導入しているため、青色申告特別控除は65万円が適用となります。



●確定申告書の作成指導会場

○決算代行
指定の月計表を記入し、個別指導会(5・9・11月)に現金出納帳他関係帳簿と共に科目等の指導をいたします。青色申告特別控除は10万円が適用となります。

○継続指導
現金出納帳をご記帳いただき、個別指導会(5・11月)で科目等の指導をします。青色申告特別控除は、貸借対照表が作成できていて、帳票が整っていれば65万円が適用となります。(自己責任)予約制の確定申告書作成指導日に、作成済みの決算書をご持参いただきます。

*個人で白色申告の方もお気軽にご相談ください。(担当…保木山)❖

確定申告はおまかせください!!

鹿沼商工会議所の確定申告指導業務のご案内

特命アンバサダー きみちゃん・なつちゃんのタイムマシンにお願い

20年後…
キミジマさんよこの電球、早く替えといてー!
は、はい。ナツキ鹿沼商工会議所事務局長!

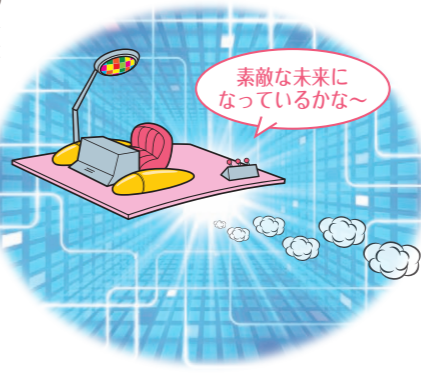

今回でこのタイムマシン企画は、最終回だねナツキさん。そうですねキミジマさん。2年間ありがとうございました。鹿沼商工会議所のことたくさん学ばました。
これからも会員さんとともに新たな未来を目指していこう! はい!未来に向けて挑戦し続けましょう!

素敵な未来になっているかな～

※過去の連載につきましては、鹿沼商工会議所ホームページ内 <http://www.kanumachi.org/> の広報誌「会議所ニュースかぬまのコーナー」をご覧ください。

【経済情報ピックアップ】

現在の景況感(1月)



小雨

1月分景況調査80件のデータより
1月分DI値 △18.8

鹿沼市の指標(1月)

栃木県信用保証協会の保証状況(H28.4～H29.1)

	保証承諾件数	金額(千円)	前年比(%)
鹿沼市	671	5,692,359	99.4
栃木県	12,877	110,974,225	97.2

資料:栃木県信用保証協会

天気図の説明 (数字は、業況判断DI値)



DI値…DI値とは、「増加」「好転」したとする企業割合から「減少」「悪化」したとする企業割合を差し引いた値です。

無担保・無保証人

マル経融資

小規模事業者経営改善資金

年利 **1.16%** (平成29年2月22日現在)
運転資金 設備資金 **2,000**万円以内

お問合せ 鹿沼商工会議所 振興課

春の一般定期健康診断のご案内

日時	平成29年4月20日(木)、21日(金) 受付時間 [午前の部]8:30~11:30 [午後の部]13:30~15:00		
健診場所	鹿沼商工会議所 アザレアホール	対象者	当所会員事業所に勤務の方
コース 申込書	●協会けんぽ被保険者本人(学年度35~74歳)の方 → Cコース → 申込書① ●上記以外の方 → AまたはBコース → 申込書②		

A・Bコース	健診内容	健診料金(税込)	
		さつき共済加入者	会員事業所
①一般定期健診 Aコース (学年度34歳以下、36~39歳) 医師診察/身体測定(身長・体重・BMI)/視力測定/聴力検査(オーディオメーター) 血圧測定/尿検査(糖・蛋白・ウロビリノーゲン)/胸部X線検査 血液一般(赤血球・白血球・ヘモグロビン・ヘマトクリット)/肝機能検査(GOT・GPT・γ-GTP) 血中脂質検査(HDLコレステロール・中性脂肪・LDLコレステロール) 糖尿病検査(空腹時血糖検査またはHbA1c)/心電図検査		3,940円	5,940円
②一般定期健診 Bコース (学年度35歳・40歳以上) ※上記項目+腹囲測定		4,260円	6,260円

鹿沼商工会議所「一般定期健康診断 A・Bコース」申込書 ②

住所	〒 -	申込日	
		電話番号	- -
事業所名	(当所にて記入) 事業所 No. _____		

No.	受診者氏名	生年月日	コース	希望日	性別	さつき共済加入の有無
1	フリガナ	昭・平 年 月 日 (歳)	A	20日午前 21日午前	男・女	有・無
			B	20日午後 21日午後		
2	フリガナ	昭・平 年 月 日 (歳)	A	20日午前 21日午前	男・女	有・無
			B	20日午後 21日午後		
3	フリガナ	昭・平 年 月 日 (歳)	A	20日午前 21日午前	男・女	有・無
			B	20日午後 21日午後		
4	フリガナ	昭・平 年 月 日 (歳)	A	20日午前 21日午前	男・女	有・無
			B	20日午後 21日午後		
5	フリガナ	昭・平 年 月 日 (歳)	A	20日午前 21日午前	男・女	有・無
			B	20日午後 21日午後		

※受診者が多い場合は、複写してお使いください。※ご記入いただいた個人情報は、当健診の連絡などの目的以外には使用いたしません。

料 金	コース	さつき共済加入者	会員事業所
	Aコース	3,940円×(名) 円	5,940円×(名) 円
	Bコース 35歳・40歳以上	4,260円×(名) 円	6,260円×(名) 円
	合計	円	円

当所では、会員およびさつき共済加入者の皆さまへの福利厚生サービスの一環として、「春の一般定期健診」を実施いたします。なお、定員の関係上先着順に受付となりますので、ご希望の方はお早めにお申し込みください。協会けんぽ(全国健康保険協会)にご加入されている方は、補助を受けられるのは年度1回のみとなりますのでご注意ください。

定員	各日とも A・Bコース 午前60名・午後60名 Cコース 午前30名【合計 300名】★定員になり次第締め切ります		
申込方法	平成29年3月28日(火)までに、P.4・P.5の申込書に必要事項をご記入のうえ、健診料を添えて会議所窓口までお申し込みください。※後日、受診時間をご案内いたします。		
検査機関	(医)北斗会 宇都宮東病院 宇都宮市平出町368-8	問合せ先	鹿沼商工会議所 総務課 0120-910-441 TEL 65-1111/FAX 65-1114

Cコース	健診内容	健診料金(税込)	
		さつき共済加入者	会員事業所
③協会けんぽ生活習慣病予防一般健診 Cコース (午前のみ) ・学年度年齢35歳以上74歳以下の方(年度1回のみ) 医師診察/身体測定(身長・体重・BMI・腹囲)/視力測定、聴力検査(オーディオメーター) 血圧測定/尿検査(糖・蛋白・潜血)+(ウロビリノーゲン)/胸部X線検査 血液一般(赤血球・白血球・ヘモグロビン・ヘマトクリット)/肝機能検査(GOT・GPT・γ-GTP・ALP) 血中脂質検査(総コレステロール・HDLコレステロール・中性脂肪・LDLコレステロール) 腎機能(クレアチニン)、尿酸/糖尿病検査(空腹時血糖検査またはHbA1c)/心電図検査 便潜血検査(2回法)/※胃腸X線検査(必須)		5,038円	7,038円

鹿沼商工会議所「協会けんぽ生活習慣病予防一般健診 Cコース」申込書 ①

●協会けんぽの登録事業所および住所をご記入ください。

住所	〒 -	申込日	
		電話番号	- -
事業所名	(当所にて記入) 事業所 No. _____	① 健保被保険者証の 保険者番号(8桁)	□□□□□□□□
		② 健康保険被保険者 証の記号(7~8桁)	□□□□□□□□

※平成29年4月2日~平成30年4月1日の期間に35歳~74歳になる方【協会けんぽ加入者本人用】

No.	健康保険証の番号	受診者氏名	生年月日	希望日		性別	さつき共済加入の有無
				20日午前	21日午前		
1	フリガナ		昭・平 年 月 日 (歳)	20日午前	21日午前	男・女	有・無
2	フリガナ		昭・平 年 月 日 (歳)	20日午前	21日午前	男・女	有・無
3	フリガナ		昭・平 年 月 日 (歳)	20日午前	21日午前	男・女	有・無
4	フリガナ		昭・平 年 月 日 (歳)	20日午前	21日午前	男・女	有・無
5	フリガナ		昭・平 年 月 日 (歳)	20日午前	21日午前	男・女	有・無

※受診者が多い場合は、複写してお使いください。※ご記入いただいた個人情報は、当健診の連絡などの目的以外には使用いたしません。

料 金	コース	さつき共済加入者	会員事業所
	Cコース	5,038円×(名) 円	7,038円×(名) 円
	合計	円	円

information

●お問合せ
鹿沼商工会議所 (0120)910-441
(商工会議所各課へのお問い合わせはこちらへ)

■会館オンライン予約
●3月のパスワード
mn8g(エムエヌハチジー)
※詳しくは、HPをご覧ください。
(http://www.kanumacci.org)

鹿沼市共通商品券加盟店の皆様へ

○3月の商品券換金締切と入金予定日
平日、商工会議所窓口にて受付しています。やむを得ない事情により予告なく期日を変更することがあります。

換金締切日	入金予定日(振込予定日)
3月 1日(水)	3月 9日(木)
3月 8日(水)	3月16日(木)
3月15日(水)	3月23日(木)
3月22日(水)	3月30日(木)
3月29日(水)	4月 6日(木)

平成29年3月31日までの期間は5年間有効の鹿沼市共通商品券も換金手数料が1%となります。

募集

鹿沼さつき祭り協賛 第44回花火大会出店者募集

- 5月27日(土)に開催する花火大会に合わせ、文化活動交流館前芝生広場に出店する企業・団体を募集します。
- 出店日時
平成29年5月27日(土) 16時～21時
- 出店場所
文化活動交流館前芝生広場
インটারロッキング内
- 出店資格
鹿沼市内に住所を有し、申合せ事項(時間・交通規制・ゴミ等)を厳守の上、鹿沼市のPRに貢献できる企業・団体等(なお、出店内容は専業や普段の活動内容に準じたものに限る)

- 募集小間数 10小間
- 備品
次の備品については実行委員会で用意します。
・物販テント1張(2間×1.5間)
・テーブル2台(幅180cm×奥行73cm×高さ72cm)
・テント内照明1基(40W程度)
※電源及び給排水設備はありません。
※火器を使用しない出店者も消火器を用意すること。
- 出店料
8,000円
- 申込方法
(出店者会議の際に事務局へ納入)
申込用紙に必要事項を記入し、事務局(市役所新館5階)にご提出ください。受付期間中に10件を超える申込みがあった場合は、4月21日(金)午前9時に出席希望者抽選会を実施します。なお、抽選会に欠席した者は、申込みを辞退したものとみなします。
- 受付期間
4月11日(火)～20日(木)9時～17時
(原則として先着順です)
- 出店者会議
平成29年5月10日(水)14時～
鹿沼商工会議所4階中会議室で行います。

●お問合せ

花火大会実行委員会事務局
出店担当
(鹿沼市経済部産業振興課内)
☎0289(63)2182

街の活性化の実現に向けて!! 《宅建鹿沼クラブ》 加入事業所募集

- 対象
鹿沼市内の宅地建物取引業者
- 内容
不動産流通の活性化に関する研究会
- 年会費
5,000円程度
- お問合せ
(株)ハウザー(根本)
鹿沼市緑町2丁目6-23
☎(65)5200

ほっとサロンボランティアグループ 生演奏であなたが主役 第3回かめまさともバンド うたごえ広場開催のご案内

- 日時
平成29年4月1日(土)
午後2時～4時
- 会場
北押原コミュニティセンター
(多目的ホール)
鹿沼市横山町162-2
☎(64)2702

お知らせ

●新さつき共済制度口座振替日のお知らせ
3月の振替日は3月21日(火)となっておりますので、ご予約くださるようお願いいたします。



おじゃましま〜す

会員事業所訪問
vol.156

革工房 木村様 [西茂呂]

代表者: 木村美千夫
住所: 西茂呂1-5-10 見望台Ⅱ101
TEL: 080-5536-9733

診療時間: 10:00~19:00
定休日: 不定休
駐車場: 有

諦めていませんか? 革製品の傷み。

今回は革製品のトータルケア『革工房 木村』さんにおじゃましました。時間の経過とともに傷んでしまう革製品…。

スレ・傷・雨シミ・汚れ・退色など、今まで諦めていた革製品の傷みに対して柔軟性と耐久性を併せ持つリペア塗



●使い古した革製品も新品同様にリペア。

料と、技術とノウハウで革製品独特の風合いを損なうことなく施工する工房です。財布から自動車の革製部品やソファまでと、大抵の革製品は修復可能です。

今年1月に開業したばかりですが、お客様からの評判もよく、お気に入りの革製品や思い出のある革製品が『新品同様に蘇った』と好評です! あなたの「思い出のある革製品」や「お気に入りの革製品」も革工房 木村さんで新品同様に蘇らせてみてはいかがでしょうか? (武内 記) ❖

●部分修復 2,300円(税抜)~

「まちなか探偵団が行く」掲載
3.1wed-3.15wed



●店主の木村さんがお待ちしております。



●この看板が目印です。

(株)丸山製作所様 [茂呂]

代表者: 丸山 敏
住所: 茂呂828
TEL: 0289-77-7377

「パグマ」で全国の畜産農家の悩みを解決!

「パグマ」とは?…有機性廃棄物処理装置。重油などの燃料を一切使用せずに鶏ふん・牛ふん・豚ふんなどの廃棄物を熱分解し、体積を200分の1以下にまで減らすことができる装置です!「畜産農家の臭いに対する悩みを何とか解決できないのか?…」と丸山社長が大手プラントメーカーでの経験を活かし長年の歳月をかけ開発しました。ランニングコストも低価格で抑えられ、環境にも経営者にも優

い優れたもの! 更に焼却灰は有機肥料として、熱分解時に発生する高温熱は新たなクリーンエネルギーとしての利用も可能なことから、畜産用だけでなく食品工場用さらには家庭用の小型バージョンの開発も進めています。丸山社長曰く、家庭用サイズ(小型冷蔵庫程度)でも車を走らせるのに十分な熱量を発生できるそうです。「理論上、生ゴミ2袋で軽トラなら600km程度走行可能」とのことで近日中には公開実験を行うそうです。映画「バックトゥザフューチャー」の世界がもうそこまで来ています!

(篠原 記) ❖

「まちなか探偵団が行く」掲載
3.16thu-3.31fri



●パグマII



●「パグマ」開発者の丸山社長

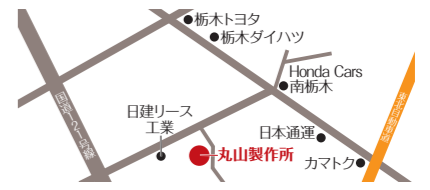

●パグマで処理された有機性廃棄物「有機肥料」として抜群の効果

詳しくは、かめまいたウン「まちなか探偵団が行く」に掲載されます。http://www.kanumaitown.com/ ※鹿沼CATV「あったかいぎょTV」の放映予定は3月14日(火)~20日(月) 時間帯は 7:00/11:00/13:00/16:00/18:00/20:00/23:00 です。

あなたのお悩みズバツと解決! 無料相談会のご案内

相続・法人手続き・借金問題など悩みは複雑で、なかなかわかりづらいもの。そんな悩みを解決する専門家に無料で相談できます。

■ **経営よろず・創業相談会**…経営改善・現場改善・売上拡大など
3月 9日(木) 午後1時～4時

■ **事業承継引継相談会**…親族内承継・従業員承継・M&Aでの譲渡など
3月14日(火) 午前10時～午後3時

■ **弁護士相談会**…経営上や取引先でのトラブルなど
3月15日(水) 午後1時半～4時

■ **弁理士相談会**…発明や商品名・特許など
3月16日(木) 午後1時～4時

【随時相談】 下記の相談は随時受付しております。

■ **経営よろず・創業相談**…経営改善・現場改善・売上拡大など

■ **弁護士相談**…経営上や取引先とのトラブルなど

■ **司法書士相談**…不動産登記や相続、遺言状の作成など

■ **行政書士相談**…官公署等への手続きや権利義務など

■ **社労士相談**…人事労務、労働保険、社会保険、年金など

随時(日程は相談者と調整) 午後1時半～4時

場所 鹿沼商工会議所 1階 相談室

お問い合わせ 商工会議所 振興課



ズバツと解決します!

会員の皆様へ [会費額算定用台帳提出のお知らせ]

重要

平成29年度を迎えるにあたり、当所事業所データの整備と会費額算定のため下記の台帳を提出していただきたくお願い申し上げます。特に会費額算定につきましては、下記の会費持口基準表に基づいて算定させていただきます。算定の基準となる資本金額・従業員数(パート・アルバイトを除きます)は、必ずご記入いただきますようお願い申し上げます。台帳は**3月31日(金)**までにFAXまたは郵送にてご連絡ください。

※ご連絡がない場合は、前年度会費額でご請求させていただきます。

お問い合わせは…鹿沼商工会議所総務課(TEL **0120-910-441** / FAX **65-1114**)

鹿沼商工会議所 総務課 行(FAX 65-1114)

こちらにご記入ください。

事業所台帳

鹿沼商工会議所会費持口基準表

(1)従業員数によるもの (家族従業員を含む)		(2)資本金によるもの	
従業員数	口数(以上)	資本金	口数(以上)
0人	3口	300万円以下	3口
3人以下	4口	500 "	5口
5人 "	5口	1,000 "	7口
10人 "	6口	3,000 "	10口
20人 "	7口	5,000 "	14口
30人 "	8口	10,000 "	21口
50人 "	10口		
100人 "	20口		
200人 "	25口		
200人を超え、100人を増す毎に5口を加える		1億を超え、5,000万円を増す毎に7口を加える	

事業所No. _____ (当所記入欄)

事業所名	
フリガナ	
代表者名	(生年月日 T・S・H 年 月 日)
代表者職	
資本金	万円
従業員数 (うち家族)	人 (人)

●1口 1,400円

※従業員数は、役員、パート・アルバイトを除きます。←

【注意】

- 個人会員は(1)表の口数を年間最低会費口数とする。
- 法人会員は(1)表の口数と(2)表の口数の合計を年間最低口数とする。
- 当所管内にある支店・営業所・出張所・工場等は、その事業所に勤務する従業員数に対して(1)表の口数に次の口数を加算する。(2)表は適用しない。
 10人以下 6口
 50人以下 9口
 100人以下 14口
 以後100人を増す毎に6口加える
- 金融機関・量販店については別途基準表にて決めさせていただきます。
- 年度途中加入の場合、加入年度の会費額は、月割計算により、その加入が承認された翌月から年度末までの分となります。

【個人情報の取り扱いについて】

- いただきました会員情報は、商工会議所事業のご案内、または取引照会などに活用させていただきます。
- 会員情報については、本商工会議所は、善良なる管理者の注意を持って管理いたします。
- 本会議所が秘密に属する事項を他にもらしたり、窃用したりすることはありません。